



**Стоматологическая
клиника Синчон Даин**

Global Dental Hospital





VISION

Sinchon Dain Dental Hospital

Специалисты высшей категории и
новейшее техническое оборудование в
главном стоматологическом центре
северо-востока Сеула

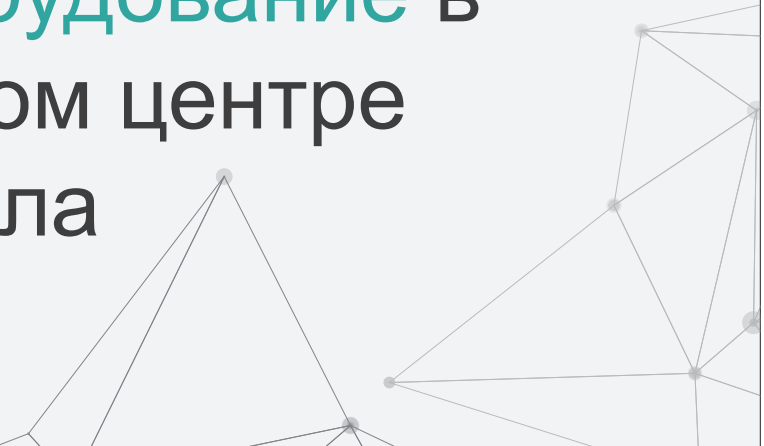

Максимизация эффективности лечения за счет повышения профессиональных навыков персонала на постоянной основе.

Профессиональный подход

Ориентация на нужды пациента

Персонализированный сервис с учетом пожеланий пациента от проведения консультации до непосредственного лечения.

Позитивный настрой

Счастливые персонал - довольный пациент

Фундаментальные принципы работы Синчон Даин
main value

Достижение поставленных целей

Командный подход к решениям поставленных задач



Услуги для иностранных пациентов от стоматологии Синчон Даин



Координаторы-переводчики

Говорят на Вашем языке
Русский /Казахский /Английский /
Китайский/ Японский



Трансфер

Мы встречаем и
проводим пациентов
на персональном авто

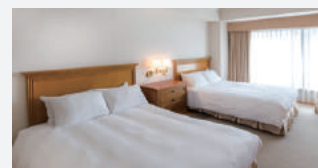

Бронь отеля

Мы поможем забронировать отель
по сниженным ценам от партнеров



Туризм и Шоппинг

Предоставляем информацию о
достопримечательностях Сеула и
местах шоппинга

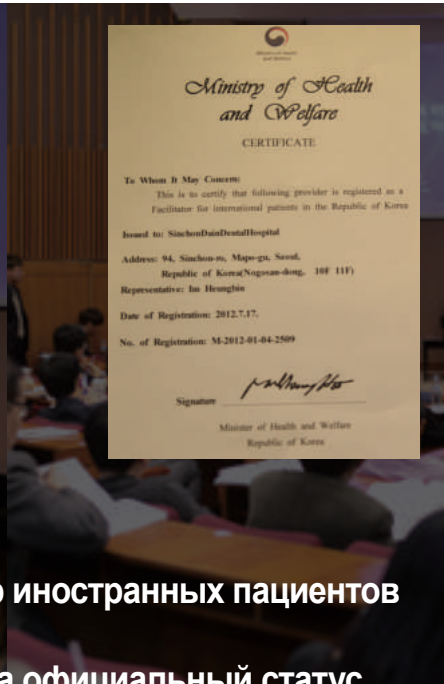
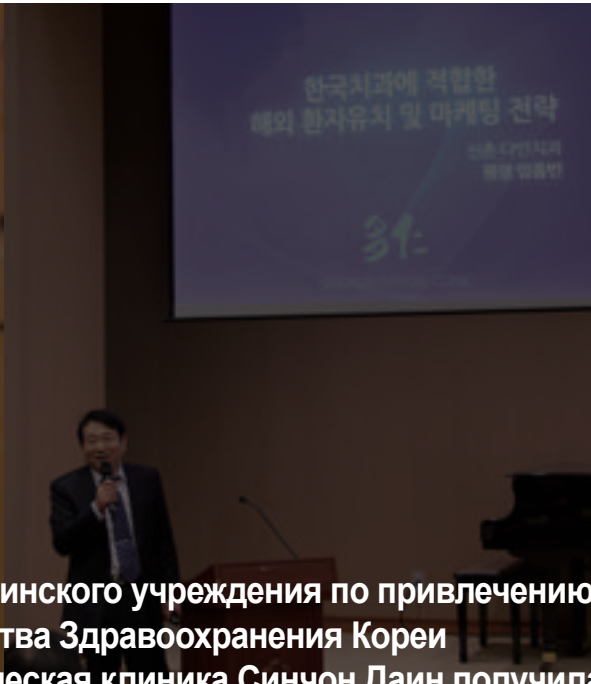

Статус медицинского учреждения по привлечению иностранных пациентов от Министерства Здравоохранения Кореи
Стоматологическая клиника Синчон Даин получила официальный статус медицинского учреждения по привлечению иностранных пациентов от Министерства Здравоохранения Кореи





Попробуйте быстрое и эффективное лечение на уровне университетской больницы в стоматологии Синчон Даин

Персонал клиники состоит из 10 врачей-специалистов и 50 членов медперсонала с обширным опытом работы. Систематизированное управление работой клиники получило широкое признание не только в Корее, но и за рубежом.

Протезирование / Периодонтология / Дентальная хирургия /
Терапевтическая стоматология



**Стоматологическая клиника Синчон Даин –
счастливы вместе!**

Директор клиники, Им Хын Бин

Магистратура Университета Тангук по специальности зубное протезирование

Аспирантура при Академии имплантологии Кореи

Бывший заведующий отделением стоматологии Сеульской больницы Асан

Член Академии ортопедической стоматологии Кореи

Бывший директор института дентальной имплантологии Кореи

Представитель исследовательского института остеointegrации Кореи

Действующий член научной группы разработки импланта М

Активный член научного сообщества имплантологии Америки

Действующий член Исследовательского института Осстем

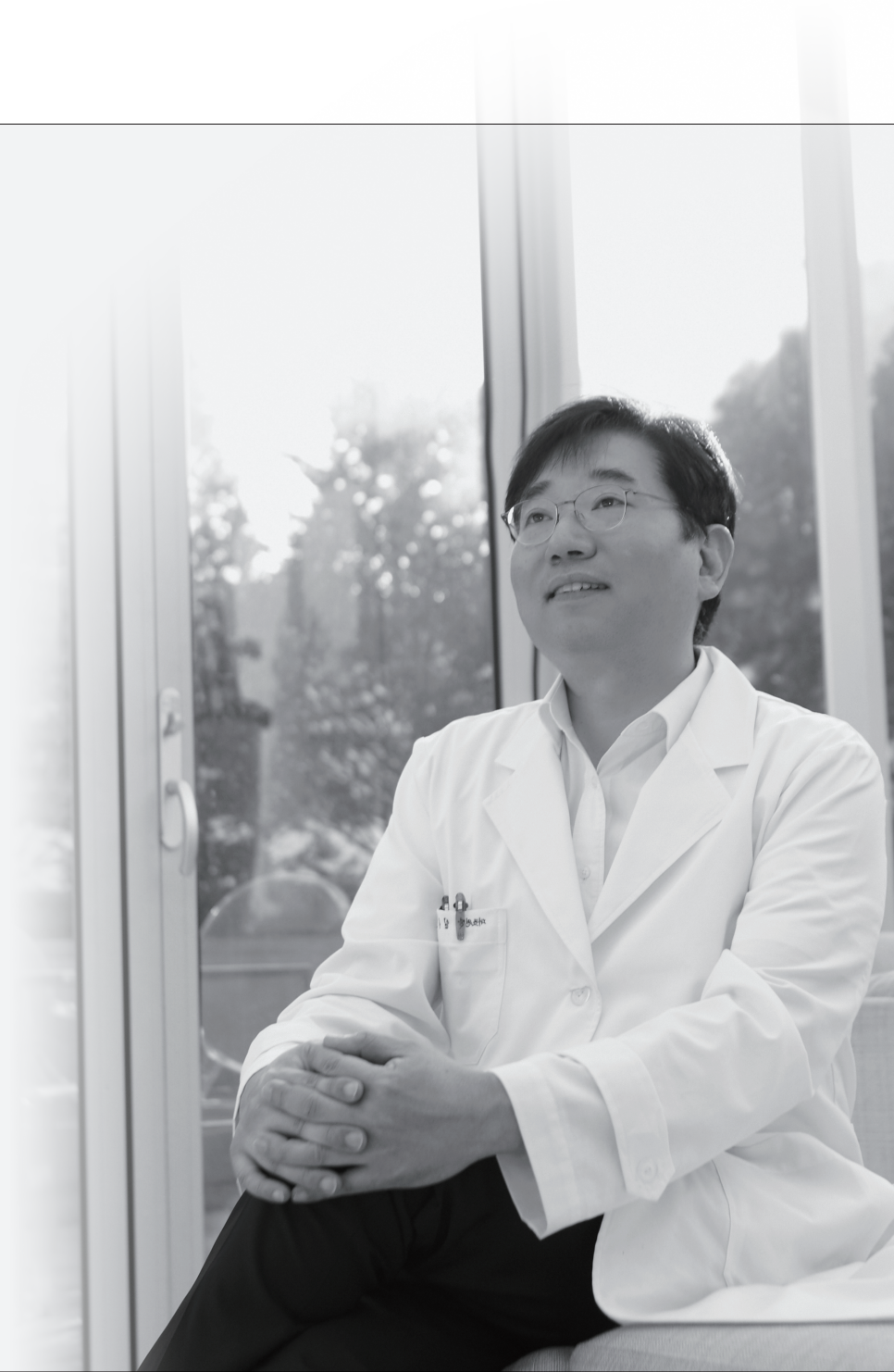



**Стоматологическая клиника
Синчон Даин **держит свои
обещания****

Персонал стоматологической клиники Синчон Даин
обещает соблюдать 5 главных правил подхода к лечению

01. Красота | 02. Здоровье | 03. Безопасность | 04. Безупречный сервис | 05. Профессионализм

Главный врач, Чо Мёнхо

Окончил отделение стоматологии Университета Тангук (Доктор наук)

Член научного Института стоматологии Вена, Австрия

Постоянный член Академии эстетической стоматологии Кореи

Профессор кафедры гигиенистики Университета Ёчжу (Бывший)

Председатель Специального межкорейского комитета по вопросам социальной стоматологии (Бывший)

Активный член научного сообщества имплантологии Америки

Действующий член Исследовательского института Осстем



A woman with long dark hair is seated in a dental chair, undergoing a procedure. She is wearing a black top and has her eyes closed. A large, white, dome-shaped machine is positioned above her head. Red laser lines are projected onto her face, likely for alignment or measurement. A person's hands, wearing a white long-sleeved shirt, are visible in the foreground, adjusting a component of the machine. The background is a clean, clinical setting with white walls and equipment.

Профессиональное лечение в клинике Синчон Даин #01 | Протезирование (Prosthodontics)

Мы относимся к пациентам как к членам собственной семьи

Специалисты клиники Синчон Даин производят установку имплантов/ протезов /фиксированных протезов (коронки, мосты), используя годами накопленный опыт и ноу-хау. Современные методы протезирования зубов дают возможность восстанавливать как один зуб, так и всю челюсть на высоком уровне эстетики и комфорта для пациента.

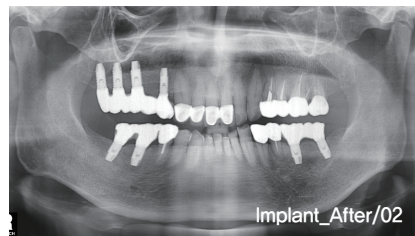
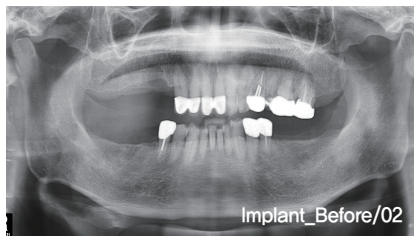
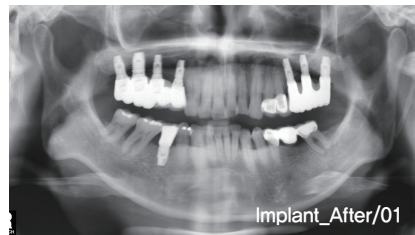
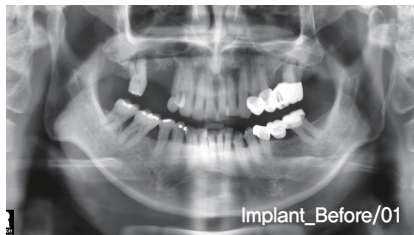

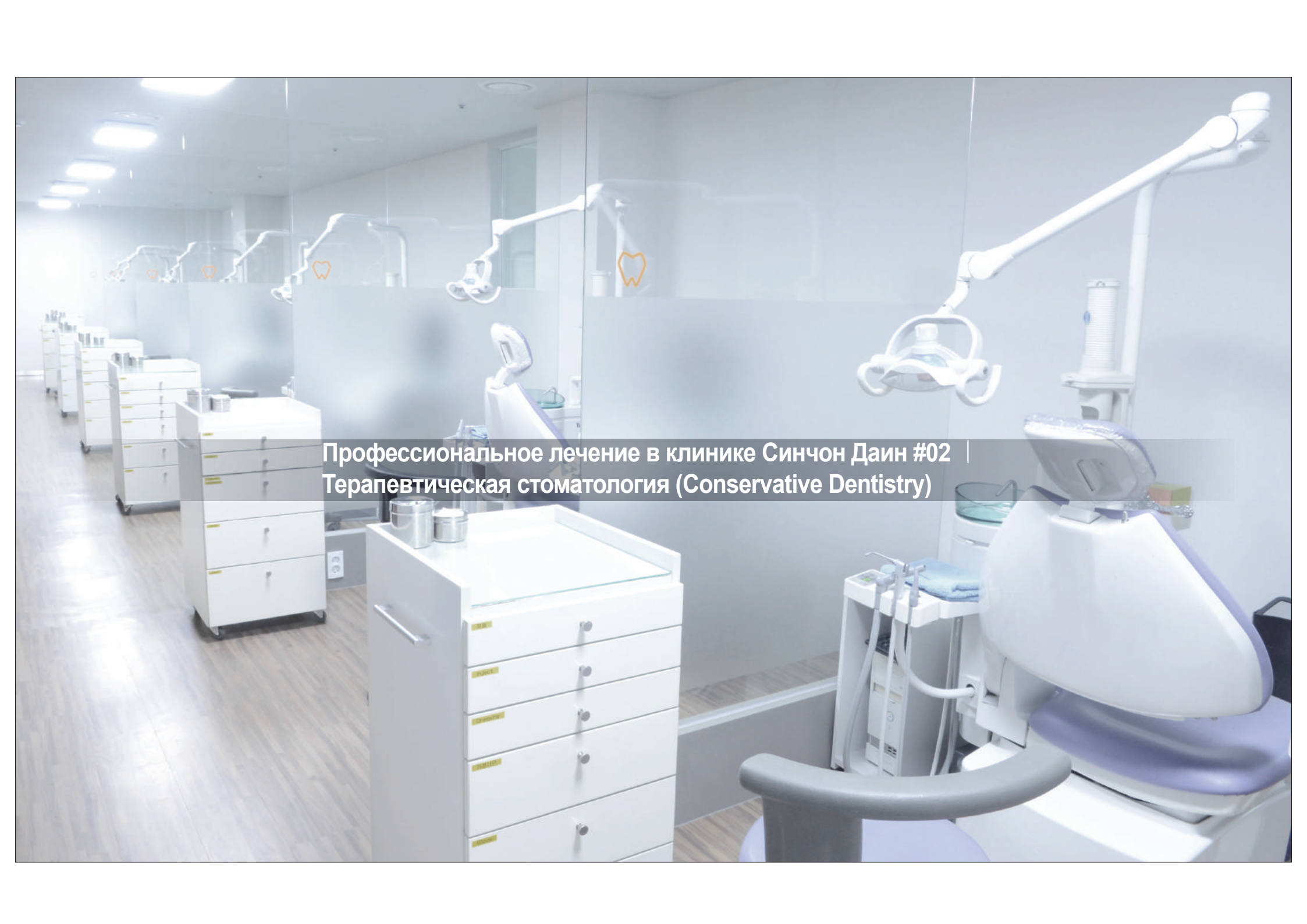

Профессиональное лечение в клинике Синчон Даин #02 |
Терапевтическая стоматология (Conservative Dentistry)

Мы поможем сохранить форму, функции и эстетический вид поврежденного зуба и убереем здоровье ваших зубов.

Терапевтическое отделение клиники проводит качественное и эстетичное пломбирование зубов, установку коронок, лечение нервных каналов, эстетическое лечение (стирание зубов, обесцвечивание зубов), а также хирургическое лечение коренных каналов зубов. Отделение терапевтической стоматологии поможет восстановить и сохранить форму или структуру зубов, а также придаст им привлекательный вид.



A photograph of a modern dental treatment room. In the foreground, a white dental treatment unit is visible, featuring a blue tray filled with various dental instruments. To the right, a computer monitor is mounted on a stand, displaying a website with a doctor's profile and text in Korean. The room is brightly lit, with a large dental light fixture hanging from the ceiling. The overall atmosphere is clean and professional.

Профессиональное лечение в клинике Синчон Даин #03 | Периодонтология (Periodontology)

Мы поможем сохранить здоровье корня зуба, предотвратим повторное заболевание десен, чтобы сохранить здоровье ваших зубов на долгое время.

Отделение периодонтологии предлагает персональный подход к каждому пациенту.

На основе индивидуальной диагностики Вам может быть предложено следующее лечение:

чистка зубного налета и камней, пломбировка корней зуба, поддесневое выскабливание, пародонтальная лоскутная ампутация, удлинение коронковой части, отбеливание десны, удаление короткой уздечки языка и имплантация и т.д.

Терапевтическое отделение занимается диагностикой, профилактикой и лечением заболеваний десен, а также восстановлением поврежденной десневой ткани.



A photograph of three surgeons in a sterile operating room. They are wearing blue surgical gowns, blue bouffant caps, and white face masks. The surgeon on the left is wearing a head-mounted magnifying device. They are focused on a patient lying on a table covered with a green drape. The room is brightly lit by overhead surgical lamps. A semi-transparent grey box with white text is overlaid on the center of the image.

Специализированное лечение в стоматологической клинике Синчон Даин /
Отделение челюстно-лицевой хирургии

Отделение занимается точной диагностикой заболеваний полости рта, а также восстановлением функций и эстетического вида хирургическим путем.

В отделении дентальной хирургии клиники Синчон Даин осуществляется диагностика инфекционных заболеваний, повреждений, деформаций и воспалений в полости рта. На этой основе проводится комплексное лечение с хирургическим вмешательством для восстановления функций и эстетического вида зубов пациента. Лечение в отделении челюстно-лицевой хирургии включает в себя удаление зубов (простое удаление, сложное удаление с разрезом десны), удаление альвеолярного отростка челюсти и имплантацию зубов

В каких случаях показано удаление зубов

- Если зуб мудрости лежит горизонтально и мешает соседним жевательным зубам
- Если зуб мудрости негативно влияет на расположение зубов и способствует их искривлению
- При обнаружении кариеса или воспаления десны из-за плохого ухода, что негативно влияет на состояние соседних зубов.
- Если образовалась десневая киста или киста челюстной кости

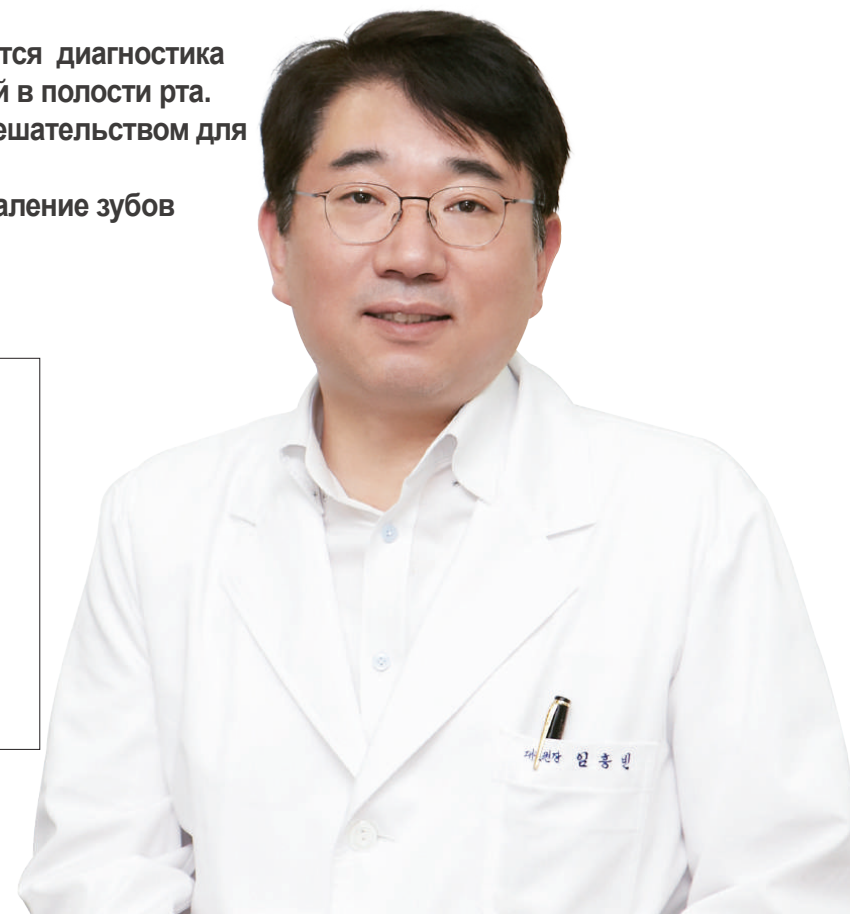

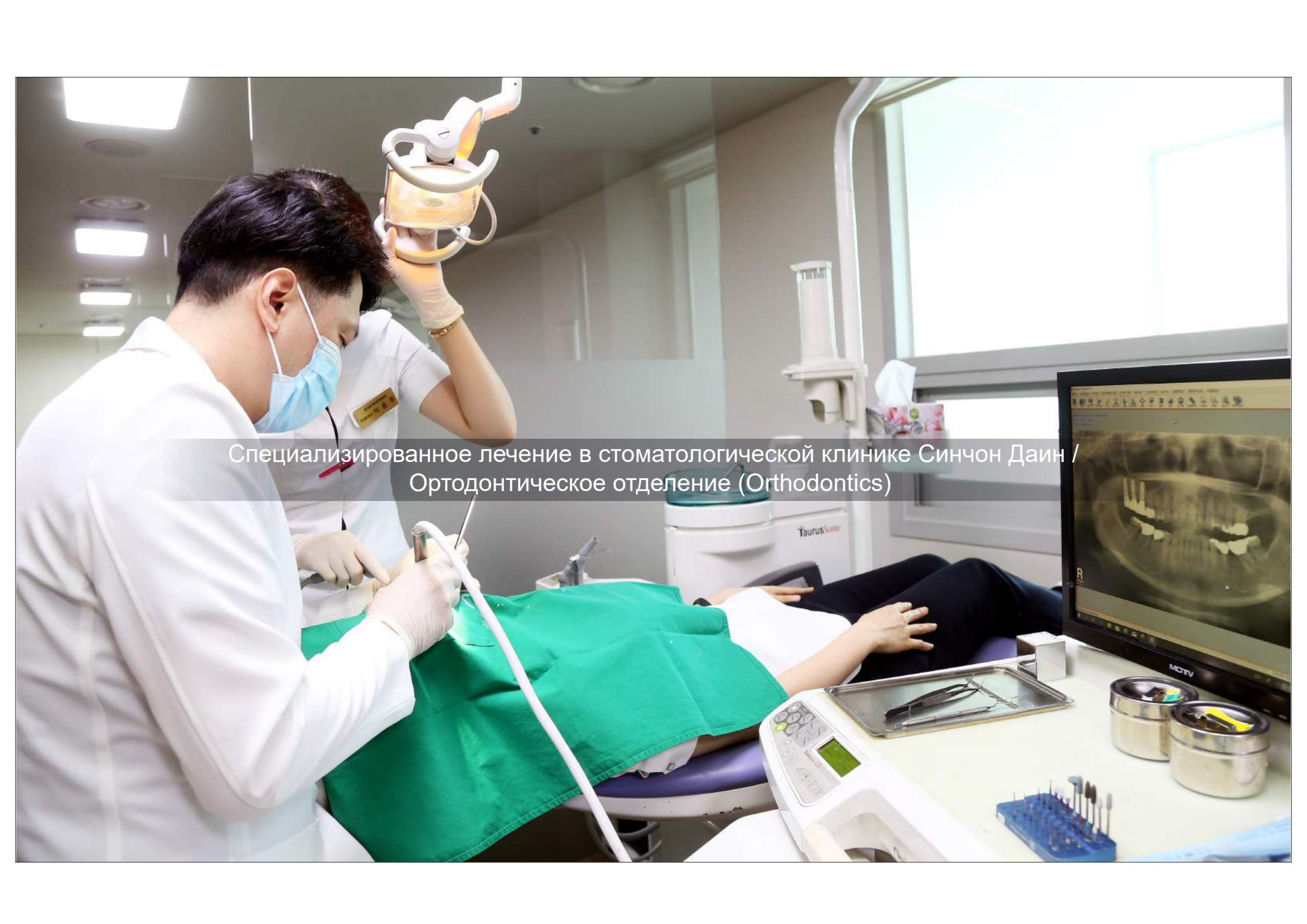

Специализированное лечение в стоматологической клинике Синчон Даин /
Ортодонтическое отделение (Orthodontics)

Ортодонтическое лечение помогает улучшить эстетические и функциональные параметры улыбки пациента и вернуть ему уверенность в себе.

Обширный опыт специалистов отделения ортодонтии в сочетании с новейшим диагностическим оборудованием позволяет достичь максимально эффективного результата, который оставит Вас довольным. В зависимости от сложности случая лечения и индивидуальных предпочтений пациента, предлагаются такие виды брекет системы как: Clippy-C, Damon, керамические, прозрачные и металлические брекеты. Мы предлагаем комплексное ортодонтическое лечение при участии отделений детальной хирургии и протезирования для достижения оптимального результата.



Программы лечения для иностранных пациентов 01

Быстрая имплантация



Быстрая имплантация
immediate implant

Для иностранных пациентов самым большим недостатком при имплантации является временной фактор, поэтому в клинике Синчон Даин специально разработали программу быстрой имплантации. Всего за 2 непродолжительных посещения Кореи (1-ое посещение (операция) - 2 часа, 2-ое посещение – 3дня) Вы сможете приобрести новые зубы

Программы лечения для иностранных пациентов 02

Имплантация под седацией

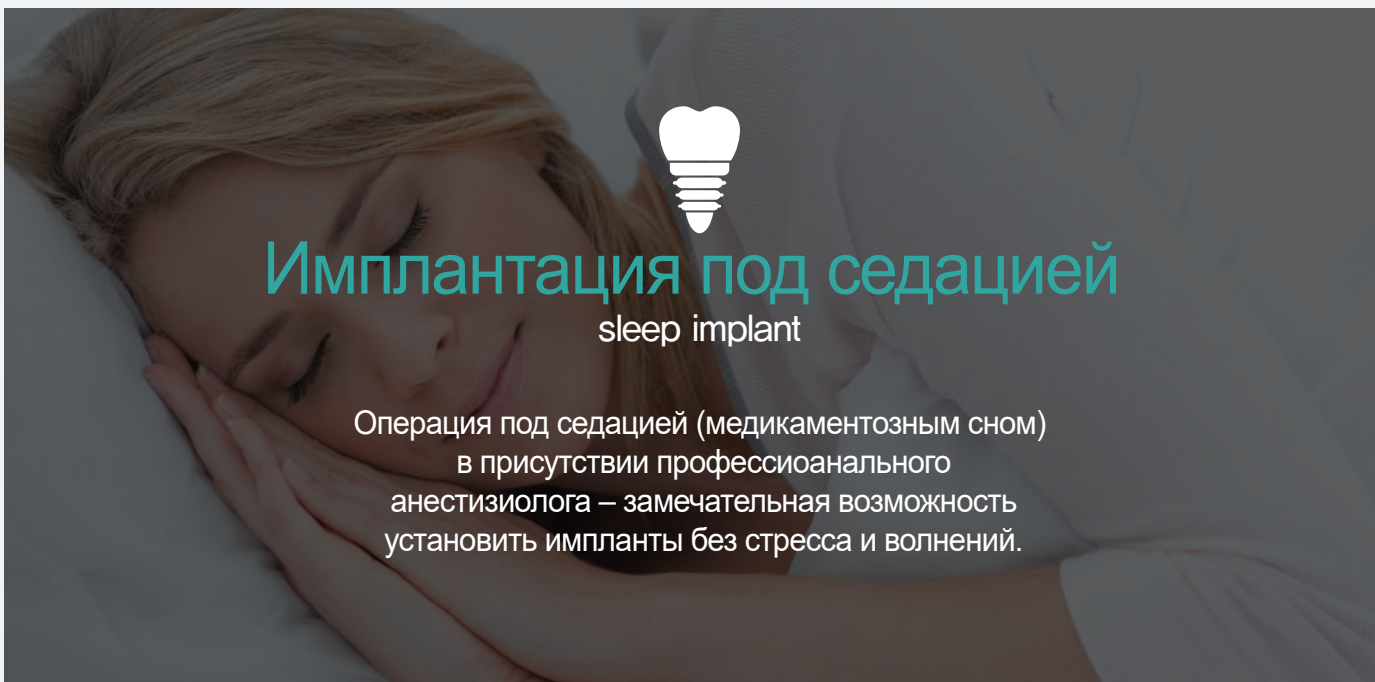

Имплантация под седацией
sleep implant

Операция под седацией (медикаментозным сном) в присутствии профессионального анестезиолога – замечательная возможность установить импланты без стресса и волнений.

Успешные примеры имплантации 03.

Время лечения

<Импланты – Время лечения – 3 месяца>

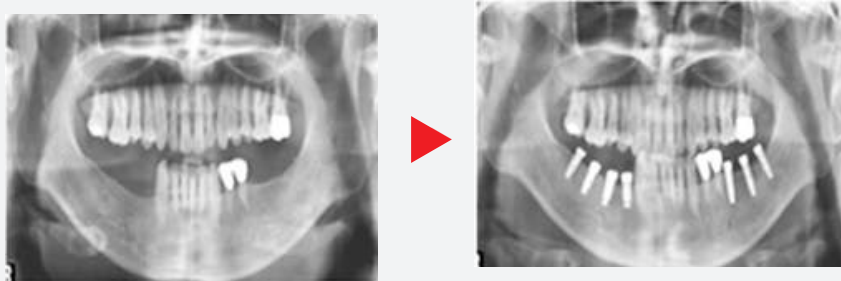

(1 посещение - 2 дня, 2 посещение - 7 дней)

<Импланты – Время лечения – 6 месяцев>

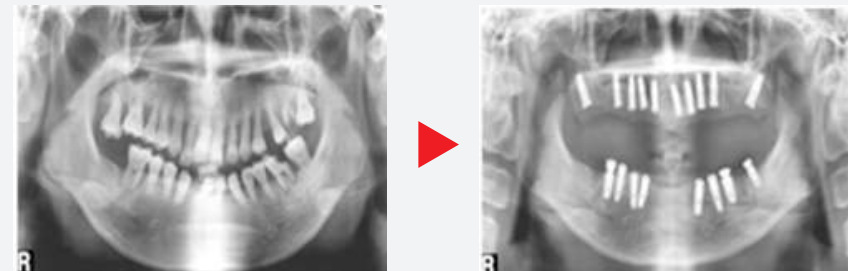

(1 посещение - 2 дня, 2 посещение - 7 дней)

<Импланты – Время лечения – 6 месяцев>

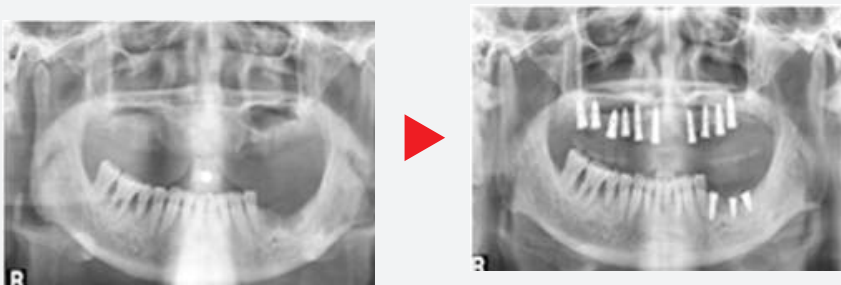

(1 посещение - 2 дня, 2 посещение - 7 дней)

<Импланты – Время лечения – 6 месяцев>

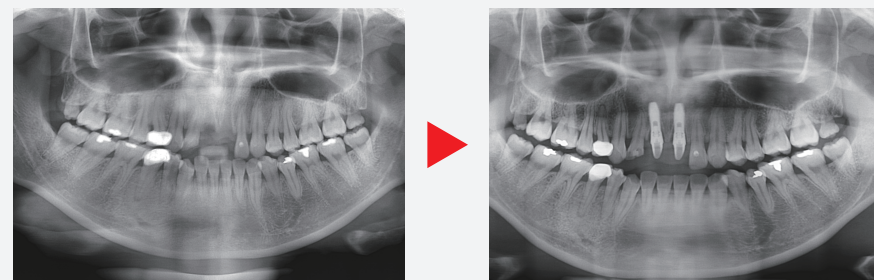

(1 посещение - 2 дня, 2 посещение - 7 дней)

Процесс процедуры имплантации 04.

Процедура имплантации



01. Заполнение анкеты пациента, осмотр врача



02. Компьютерная томограмма и прогноз



03. Составление плана лечения



04. Заполнение согласия на имплантацию и выбор даты операции



05. Первичная операция по имплантации



06. Вторичная операция по установке абатмента

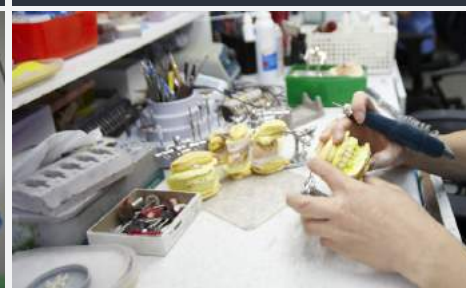

07. Слепки и изготовление коронок



08. Регулярный осмотр

Название	Время	Период	Кол-во посещений больницы	Кол-во посещений Кореи
Импланты	1~3 часа	3 дня ~ 2 недели	2~5 раза	2~3 раза

Программы лечения для иностранных пациентов 05

Эстетика за 1 день



Эстетика за 1 день

1day dentoplasty

Обычно изготовление эстетических протезов (коронки, виниры) занимает от 1 до 2 недель.

В клинике Синчон Даин специально для иностранных пациентов разработана программа Cerec-Dentoplasty, которая позволяет завершить эстетическое лечение всего лишь за 1 день.

CEREC AC, Version3.6, MCXR Milling unit

В клинике Синчон Даин используется новейшее оборудование – CORiTEC 250i, CEREC AC, Version3.6, MCXR Milling unit –

для производства керамического материала наивысшего качества. В особенности, аппарат Milling unit позволяет производить керамический материал в 2 раза прочнее, чем раньше.

Программы лечения для иностранных пациентов 06

Отбеливание за 1 день



Отбеливание за 1 день

1 day dental bleaching

Клиника Синчон Даин получила звание лучшей клиники по отбеливанию зубов. Мы используем только отбеливающее вещество, получившее сертификацию Ассоциации контроля за лекарствами FDA (Америка) и KFDA (Корея).

Услуги для иностранных пациентов ONE STOP

От онлайн консультации до мониторинга после лечения

01



Онлайн консультация

02



Устный перевод

03

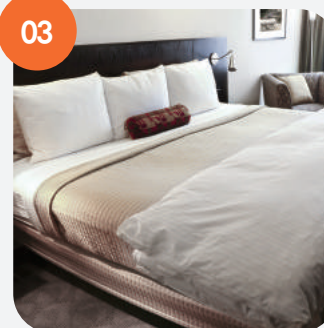

Бронь отеля

04



Онлайн запись на прием

05



Мониторинг после лечения

06



Трансфер

Стоматологическая клиника Синчон Даин

Стоматологическая клиника Синчон Даин Зуботехническая лаборатория

Стоматологическая клиника Синчон Даин располагает собственной зуботехнической лабораторией, что позволит сократить период изготовления различных видов эстетических (коронки, виниры) протезов для иностранных пациентов.

Стоматологическая клиника Синчон Даин

Персонал и сервис

Центр поддержки иностранных пациентов стоматологии Синчон Даин предоставляет услуги бесплатного устного перевода (русский, казахский, английский, японский) для облегчения коммуникации между персоналом больницы и пациентами.

За каждым пациентом закреплен ответственный врач и гигиенист. Мы готовы ответить на ваши любые запросы.

Пройдите обследование и получите детальный план лечения в клинике для наиболее эффективного лечения.

Система стерилизации стоматологии Синчон Даин

Ступени стерилизации



1. Обработка в стерилизующем растворе

Выдержка инструментов в растворе Тего

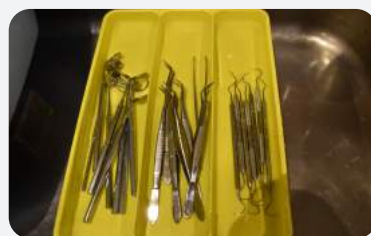

2. Удаление из раствора

Удаление инструментов из раствора Тего



3. Первичная промывка

Обработка инструментов специальной жидкостью



4. Обработка ультразвуком

Удаление самых мелких частиц при помощи ультразвука



5. Промывание после ультразвука

Промывание инструментов под проточной водой



6. Сушка

Естественная сушка инструментов



7. Вакуумная упаковка

Вакуумная упаковка инструментов после сушки



8. Вакуумная стерилизация

Стерилизация инструментов в герметичной упаковке



9. Завершение

Использование герметически упакованных инструментов при лечении

Награды стоматологии Синчон Даин

Награды



2011 Лучшее медицинское учреждение года, 2012 Лучший сервис в сфере больничного бизнеса, 2012 Лучшая клиника в категории ортодонтия, 2013 Награда “доверие пациентов”, 2017 Лучшая стоматологическая клиника для иностранных пациентов

Медицинское оборудование клиники Синчон Даин

Мы используем медицинское оборудование последнего поколения,
такое как 3D Digital CT, CEREC, Implagraphy



IMPLAGRAPHY

Оборудование, позволяющее показывать полученное рентгеновское изображение сразу на всех компьютерных экранах больницы, что значительно экономит время приема.



V-СЕРН

Компьютерная программа для диагностики при ортодонтическом лечении, при определении состояния челюстного сустава и кости, а также для моделирования результата лечения до и после.

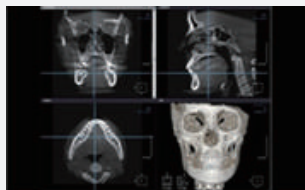

Высокоточная КТ 3Д

Трехмерная компьютерная томограмма для диагностики состояния челюстной кости с минимальной долей облучения.



CORITEC 250i

Сканерный аппарат для изготовления цирконевых коронок высокой точности

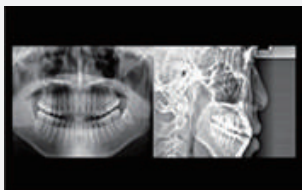

Цифровая панорама Цефало

Быстрая съемка высокоточного изображения зубов и состояния челюстной кости.



Аппарат для абтурации корневых каналов ВЕТА

Зарядное устройство для пломбирования корневых каналов разогретой гуттаперчей. Разогревается до 200 градусов всего за 20 секунд



Отбеливающая система Zoom 2

Эффект отбеливания на 26% лучше чем раньше. Отбеливающее вещество, одобренное Ассоциацией контроля за лекарствами FDA (Америка)



Аппарат для абтурации корневых каналов ВЕТА

Зарядное устройство для пломбирования с использованием вертикального давления позволяет разогревание до 200 градусов всего за 1 секунду.



EGG монитор

Аппарат производит безостановочную запись работы сердца, записывает электрокардиограмму, измеряет пульс, что позволяет снизить риск осложнений при проведении операции.



Система CEREC (Эстетика за 1 день)

Изготовление керамической коронки всего за 1 день. Съемка 3Д изображения в полости рта, обработка изображения, моделирование формы и размера коронки и ее моментальное изготовление. Программа лечения за 1 день ONE STOP SERVICE

Нам доверяют пациенты со всего мира! Стоматологическая клиника Синчон Даин



DAIN Global Dental Hospital



Время лечения

Лечение осуществляется по предварительной записи

Понед / Среда	9:30~21:00 (Вечернее лечение)
Вторник / Черверг / Пятница	9:30~18:30
Суббота	9:30~14:00 (Без обеда)
Обед	13:00~14:00

+82-10-9199-8596
+82-10-4608-2600



10/11 этаж универсама "Grand Mart",
Nogosan-dong 57-1, Mapo-gu, Seoul

7 выход станции Синчон, 2 линия метро (зеленая)



Стоматологическая
клиника Синчон Даин
Global Dental Hospital

- к Университету Хондэ
- к Университету Ёнсе





**Стоматологическая
клиника Синчон Даин**

Global Dental Hospital

10/11 этаж универмага "Grand Mart", Nogosan-dong 57-1 Mapo-gu Seoul